

Om de scores in te kunnen voeren gaat u naar de website; www.pubquiz.nl. Vervolgens klikt u door op Scores & Ranking. U ziet onderstaand scherm.

Afbeelding 1: de scores en rankingpagina



U klikt vervolgens op: *café eigenaren*, klik **hier** om uw scores in te voeren. (Klik op hier)

U krijgt nu een inlogscherm:

Vul hier uw gebruikersnaam en uw wachtwoord in. Heeft u dit nog niet ontvangen? Stuur dan een mail naar peer@pubquiz.nl en het zal u worden toegezonden.

Wanneer u eenmaal bent ingelogd dan komt u in het scherm zoals te zien is in afbeelding 3. U bent ingelogd op uw eigen plek in ons scoremanagementsysteem. U hebt hier een aantal opties, maar we zullen eerst uitweiden over het toevoegen van de scores. U klikt hiervoor onder het kopje: 'Overzicht Scores' op [\[toevoegen\]](#).

U komt nu in het scherm waar u de scores van uw quiz in kunt voeren.

Afbeelding 2: het inlogscherm

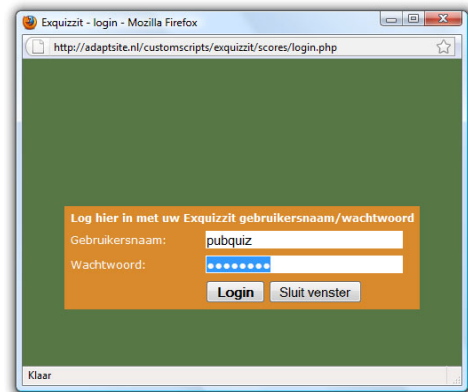

Afbeelding 3: uw eigen plek

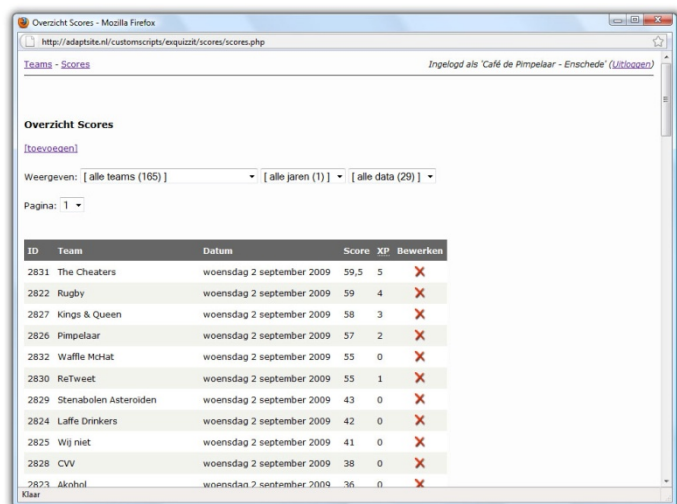

Afbeelding 4: datum quiz invoeren

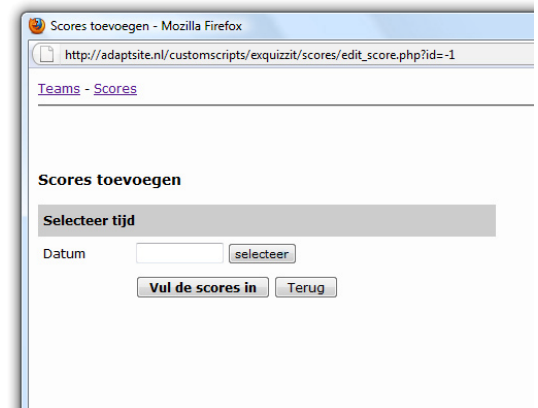

Allereerst voert u (zie afbeelding 4) de datum van de quiz in. Klik hiervoor op de knop: 'selecteer' en selecteer de quizdatum.

Het is belangrijk dat u de datum selecteert waarop de quiz gespeeld is. Reden hiervoor is dat alle cafés die op dezelfde dag als u spelen, ook dezelfde quiz spelen. Zo kunnen uw teams zich meten met de teams in de rest van Nederland!

Klik vervolgens op het knopje: '**Vul de scores in**'. U krijgt nu een scherm te zien zoals in afbeelding 5.

Afbeelding 5: Scores toevoegen



Onder scores toevoegen vindt u achter café: de naam van uw eigen café. Achter datum: de datum dat de quiz plaats vond.

Het wordt tijd om de scores in te vullen.

U vult de teamnaam in achter Team: **Let op!** Wanneer u voor de eerste keer een teamnaam invoert dient u eerst te klikken op: [\(Nieuw team?\)](#), u krijgt dan een pop-up scherm (Afbeelding 6).

Vul hier de naam van het nieuwe team in.

Deze teams komen dan in een database te staan, zodat de volgende keer dat u van dit team een score in wilt vullen, u dit uit een lijst kunt selecteren. Veelal is het invullen van de eerste letters voldoende.

U vult eenvoudigweg de teamnaam in en klikt op Toevoegen. Er komt nu een knop te staan met daarop: dit scherm sluiten. U kunt dit negeren en terug gaan naar het scherm zoals te zien bij afbeelding 5. Wanneer u hier de teamnaam invult, zult u zien dat de naam onder het teaminvulveld verschijnt. Vul vervolgens de score in.

Wanneer een team een van de bovenste vijf plaatsen in neemt, dan verdient het Extra Punten (XP's). Deze kunt u ook invoeren. Zie afbeelding 7 voor de verdeling. Plaats 6 en lager ontvangen geen XP's.

Afbeelding 6: Team toevoegen

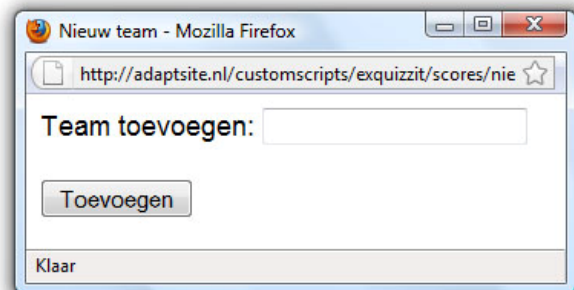

Afbeelding 7: XP verdeling

Plaats	XP's
1	5
2	4
3	3
4	2
5	1



Afbeelding 8: Scores invoeren

U bent nu helemaal klaar om de teams en hun scores in te vullen. U krijgt een scherm te zien zoals in afbeelding 8. Vul hier alle teamnamen in en de bijbehorende scores. Denk eraan dat de bovenste vijf teams XP's krijgen (zie afbeelding 7).

Na het invullen van de teamnaam, de scores en de eventuele XP's klikt u op toevoegen en de informatie verschijnt onder de invulhokjes.

Let op: druk niet op ENTER, dit correspondeert met de knop opslaan onderaan.

Scores opslaan

Wanneer alle scores toegevoegd zijn (u hebt dan een lijst teams en hun scores onder elkaar staan), dan klikt u op opslaan.

De scores staan nu in het systeem en zijn terug te zien op de website. Het kan zijn dat u ze niet meteen terug kan vinden. Klik dan op 'verversen' (refresh) in uw browser (Internet Explorer) of druk op F5.

Teams en Scores Verwijderen

Wanneer u teams of scores wilt verwijderen, klikt u op ofwel Teams of op scores. Deze knoppen zijn links bovenaan uw scherm te vinden. Klik op het rode kruis om te verwijderen. Teamnamen zijn aan te passen, klik daarvoor op het icoontje links van het rode kruis.

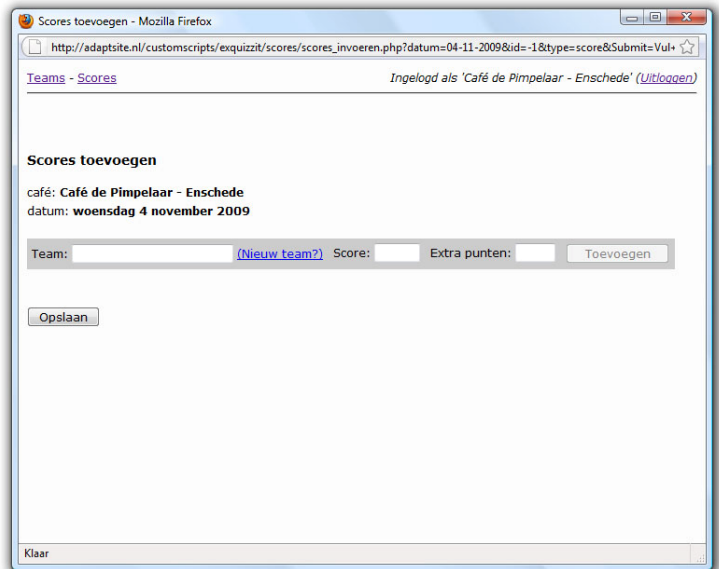

Afbeelding 9: Opslaan scores

